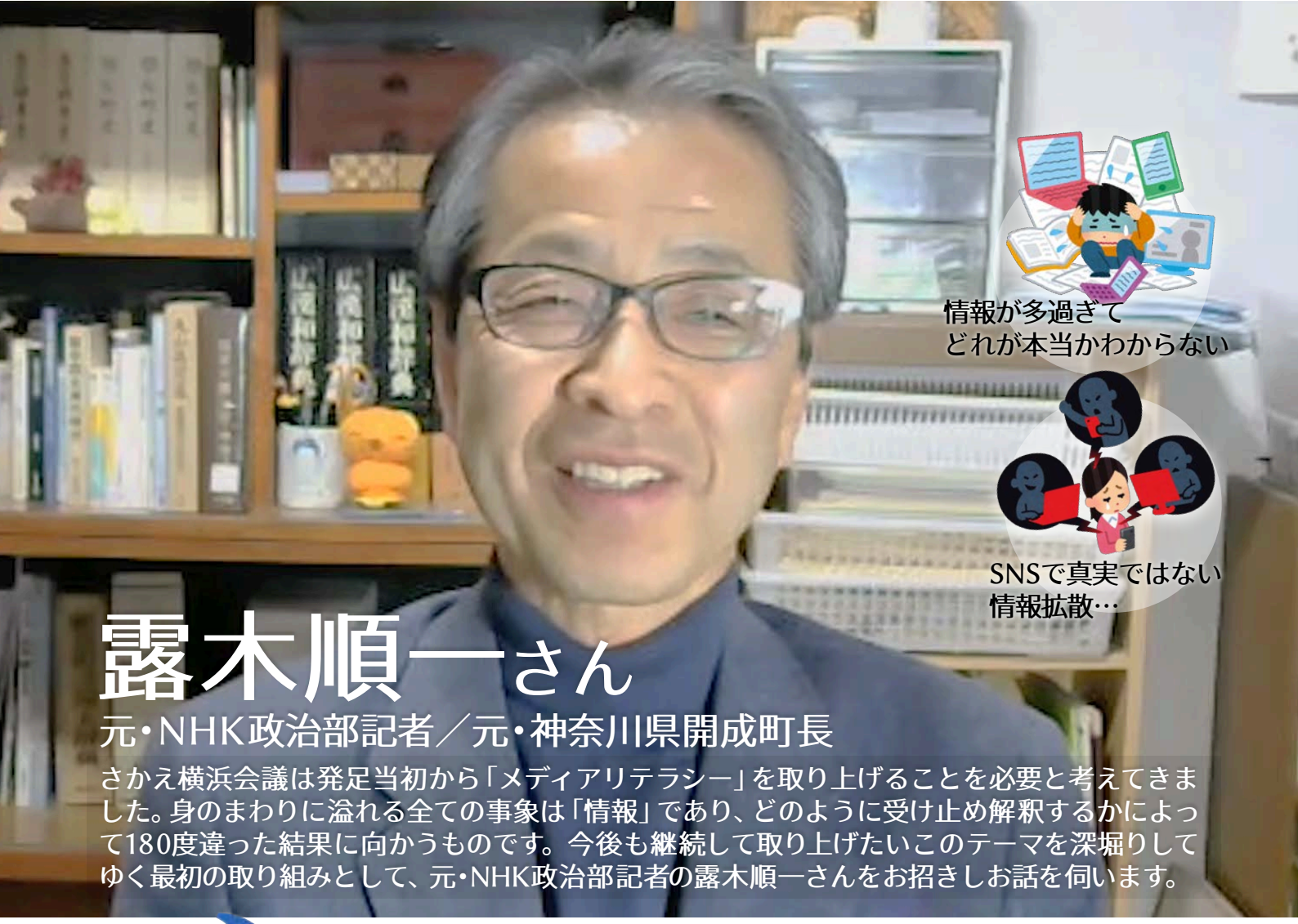

露木順一さん

元・NHK政治部記者／元・神奈川県開成町長

さかえ横浜会議は発足当初から「メディアリテラシー」を取り上げることを必要と考えてきました。身のまわりに溢れる全ての事象は「情報」であり、どのように受け止め解釈するかによって180度違った結果に向かうものです。今後も継続して取り上げたいこのテーマを深掘りしてゆく最初の取り組みとして、元・NHK政治部記者の露木順一さんをお招きしお話を伺います。

メディアリテラシー

～身近な情報から本当のことを見抜く力～

第81回 さかえ横浜会議

シンクタンク＋リビングラボ
さかえ横浜会議

過去の開催テーマ

あーすぷらざ5階
映像ホールとZoomで開催

7月11日(火)

18:30 接続開始 18:15

毎月11日はさかえ横浜会議の日

あーすぷらざへ行く

事前申込みに
ご協力ください。
申し込まずに
ご来場いただいても
ご参加いただけます。

会場参加申し込み
https://entry.headway.jp/sakae-yokohama/20230711mlr/

Zoomで参加する

ご来場が難しければ
Zoom配信でも
ご覧いただけます。

＊誰でも参加無料＊

Zoom参加申し込み
https://entry.headway.jp/sakae-yokohama/20230711mlz/

●主催：さかえ横浜会議　●共催：さかえ政経研究会

お申し込み 事前お問合せ
さかえ横浜会議 事務局（こしいしかつ子事務所内）
電話:045-443-8166 FAX:045-443-8167 Eメール:koshiishijimusho@gmail.com

事務連絡
2023年7月